a2a ambiente — È giorno di raccolta? 2019

Calendario per la raccolta dei rifiuti solidi urbani

Comune di Mairano

Aprica GRUPPO a2a
www.apricaspa.it
info.apricaspa@a2a.eu

GENNAIO		
1	M	
2	M	
3	G	
4	V	
5	S	
6	D	
7	L	
8	M	
9	M	
10	G	
11	V	
12	S	
13	D	
14	L	
15	M	
16	M	
17	G	
18	V	
19	S	
20	D	
21	L	
22	M	
23	M	
24	G	
25	V	
26	S	
27	D	
28	L	
29	M	
30	M	
31	G	

FEBBRAIO		
1	V	
2	S	
3	D	
4	L	
5	M	
6	M	
7	G	
8	V	
9	S	
10	D	
11	L	
12	M	
13	M	
14	G	
15	V	
16	S	
17	D	
18	L	
19	M	
20	M	
21	G	
22	V	
23	S	
24	D	
25	L	
26	M	
27	M	
28	G	

MARZO		
1	V	
2	S	
3	D	
4	L	
5	M	
6	M	
7	G	
8	V	
9	S	
10	D	
11	L	
12	M	
13	M	
14	G	
15	V	
16	S	
17	D	
18	L	
19	M	
20	M	
21	G	
22	V	
23	S	
24	D	
25	L	
26	M	
27	M	
28	G	
29	V	
30	S	
31	D	

APRILE		
1	L	
2	M	
3	M	
4	G	
5	V	
6	S	
7	D	
8	L	
9	M	
10	M	
11	G	
12	V	
13	S	
14	D	
15	L	
16	M	
17	M	
18	G	
19	V	
20	S	
21	D	
22	L	
23	M	
24	M	
25	G	
26	V	
27	S	
28	D	
29	L	
30	M	

MAGGIO		
1	M	
2	G	
3	V	
4	S	
5	D	
6	L	
7	M	
8	M	
9	G	
10	V	
11	S	
12	D	
13	L	
14	M	
15	M	
16	G	
17	V	
18	S	
19	D	
20	L	
21	M	
22	M	
23	G	
24	V	
25	S	
26	D	
27	L	
28	M	
29	M	
30	G	
31	V	

GIUGNO		
1	S	
2	D	
3	L	
4	M	
5	M	
6	G	
7	V	
8	S	
9	D	
10	L	
11	M	
12	M	
13	G	
14	V	
15	S	
16	D	
17	L	
18	M	
19	M	
20	G	
21	V	
22	S	
23	D	
24	L	
25	M	
26	M	
27	G	
28	V	
29	S	
30	D	

LEGENDA ELENCO RIFIUTI

ORGANICO
contenitore marrone
lunedì + giovedì

ATTENZIONE
Non utilizzare il contenitore piccolo da sotto-lavello per esporre il rifiuto organico

VETRO E LATTINE
contenitore verde
lunedì

PLASTICA
sacco giallo
lunedì

RIFIUTI INDIFFERENZIATI
bidone grigio
lunedì • ogni due settimane

CARTA E CARTONE
inscatolata, in sacchi di carta, in pacchi ben legati
giovedì

ORARI ISOLA ECOLOGICA

Via Strada Vicinale delle Acquadine

lunedì	10.00-13.00
martedì	13.00-16.00
mercoledì	chiuso
giovedì	16.00-19.00
venerdì	chiuso
sabato	9.00-12.00 • 15.00-18.00

CONTATTI

Comune **030 975122**
differenziata@comune.mairano.bs.it

Aprica Spa
Numero Verde 800 437678

Tutti i rifiuti devono essere esposti a partire dalle ore 21.00 del giorno precedente il servizio, e in ogni caso entro le ore 6.00 del mattino del giorno di raccolta previsto.

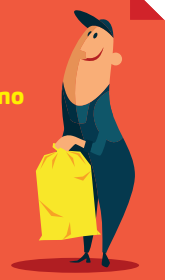

a2a ambiente

È giorno di raccolta?

2019

Calendario per la raccolta dei rifiuti solidi urbani

Comune di Mairano

Aprica GRUPPO a2a
www.apricaspa.it
info.apricaspa@a2a.eu

LUGLIO		
1	L	
2	M	
3	M	
4	G	
5	V	
6	S	
7	D	
8	L	
9	M	
10	M	
11	G	
12	V	
13	S	
14	D	
15	L	
16	M	
17	M	
18	G	
19	V	
20	S	
21	D	
22	L	
23	M	
24	M	
25	G	
26	V	
27	S	
28	D	
29	L	
30	M	
31	M	

AGOSTO		
1	G	
2	V	
3	S	
4	D	
5	L	
6	M	
7	M	
8	G	
9	V	
10	S	
11	D	
12	L	
13	M	
14	M	
15	G	
16	V	
17	S	
18	D	
19	L	
20	M	
21	M	
22	G	
23	V	
24	S	
25	D	
26	L	
27	M	
28	M	
29	G	
30	V	
31	S	

SETTEMBRE		
1	D	
2	L	
3	M	
4	M	
5	G	
6	V	
7	S	
8	D	
9	L	
10	M	
11	M	
12	G	
13	V	
14	S	
15	D	
16	L	
17	M	
18	M	
19	G	
20	V	
21	S	
22	D	
23	L	
24	M	
25	M	
26	G	
27	V	
28	S	
29	D	
30	L	

OTTOBRE		
1	M	
2	M	
3	G	
4	V	
5	S	
6	D	
7	L	
8	M	
9	M	
10	G	
11	V	
12	S	
13	D	
14	L	
15	M	
16	M	
17	G	
18	V	
19	S	
20	D	
21	L	
22	M	
23	M	
24	G	
25	V	
26	S	
27	D	
28	L	
29	M	
30	M	
31	G	

NOVEMBRE		
1	V	
2	S	
3	D	
4	L	
5	M	
6	M	
7	G	
8	V	
9	S	
10	D	
11	L	
12	M	
13	M	
14	G	
15	V	
16	S	
17	D	
18	L	
19	M	
20	M	
21	G	
22	V	
23	S	
24	D	
25	L	
26	M	
27	M	
28	G	
29	V	
30	S	

DICEMBRE		
1	D	
2	L	
3	M	
4	M	
5	G	
6	V	
7	S	
8	D	
9	L	
10	M	
11	M	
12	G	
13	V	
14	S	
15	D	
16	L	
17	M	
18	M	
19	G	
20	V	
21	S	
22	D	
23	L	
24	M	
25	M	
26	G	
27	V	
28	S	
29	D	
30	L	
31	M	

LEGENDA ELENCO RIFIUTI

ORGANICO
contenitore marrone
lunedì + giovedì

ATTENZIONE
Non utilizzare il contenitore piccolo da sotto-lavello per esporre il rifiuto organico

VETRO E LATTINE
contenitore verde
lunedì

PLASTICA
sacco giallo
lunedì

RIFIUTI INDIFFERENZIATI
bidone grigio
lunedì • ogni due settimane

CARTA E CARTONE
inscatolata, in sacchi di carta, in pacchi ben legati
giovedì

ORARI ISOLA ECOLOGICA

Via Strada Vicinale delle Acquadine

lunedì	10.00-13.00
martedì	13.00-16.00
mercoledì	chiuso
giovedì	16.00-19.00
venerdì	chiuso
sabato	9.00-12.00 • 15.00-18.00

CONTATTI

Comune **030 975122**
differenziata@comune.mairano.bs.it

Aprica Spa
Numero Verde 800 437678
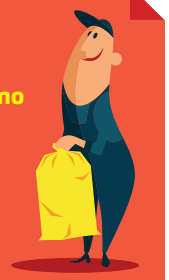
Tutti i rifiuti devono essere esposti a partire dalle ore 21.00 del giorno precedente il servizio, e in ogni caso entro le ore 6.00 del mattino del giorno di raccolta previsto.