Città di Rapallo

ma sarà il suo posto?

Mettiamo ogni cosa al posto giusto:
con il **Nuovo Sistema di Raccolta Differenziata**
del nostro Comune possiamo trasformare i rifiuti
in una grande risorsa.

www.apricaspa.it

SOLCO BRESCIA
Consorzio Coop. Sociali

Aprica
GRUPPO a2a

Il Nuovo Sistema di Raccolta Differenziata di Rapallo prevede alcune novità:

1

nuovi cassonetti per tutte le frazioni di rifiuto

2

cassonetti di nuova generazione per
i **rifiuti organici** e **residuo secco**

3

raccolta domiciliare porta a porta
in alcune zone del Comune

come funziona il nuovo sistema?

LA TESSERA ELETTRONICA PERSONALE

La tessera elettronica serve per aprire gli sportelli dei contenitori stradali dei **rifiuti organici** e del **residuo secco,** presenti in alcune zone. **La tessera è personale** ed è identificata da un **codice individuale** riferito al **nucleo familiare** di appartenenza.

RACCOLTA STRADALE

Plastica e metallo, carta e cartone e vetro possono essere portati in qualsiasi momento nei nuovi contenitori stradali. **In alcune zone per aprire lo sportello dei cassonetti dei rifiuti organici e del residuo secco ricorda di portare con te la tessera elettronica personale.**
È vietato abbandonare i rifiuti fuori dai cassonetti. Ricorda che per i rifiuti organici e il vetro la raccolta è sempre stradale.

RACCOLTA DOMICILIARE

La raccolta porta a porta è attiva solo in alcune zone del Comune di Rapallo e segue un calendario specifico. I sacchi vanno esposti solo nei giorni di raccolta.

come funziona lo sportello?

I nuovi contenitori stradali per i **rifiuti organici e il residuo secco**, solo per alcune zone, hanno uno sportello automatico, apribile **solo** con la **tessera elettronica personale.**

COME È FATTO

- **A** Pulsante per avviare la sequenza
- **B** Sensore per tessera elettronica
- **C** Sportello per l'inserimento dei rifiuti, dimensionato da 20 litri per il rifiuto secco e 15 litri per il rifiuto umido
- **D** Pedaliera

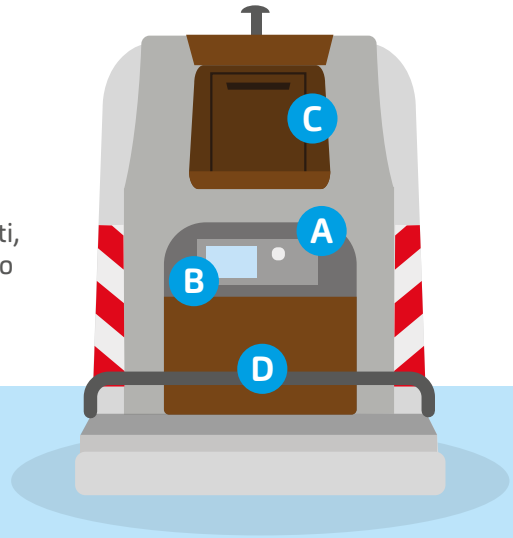

COME SI USA

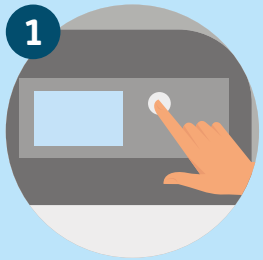

premi il pulsante

avvicina la tessera al sensore per sbloccare lo sportello

quando lo sportello è **sbloccato, per aprirlo** schiaccia la pedaliera in basso **o tira manualmente lo sportello**

inserisci il sacchetto prestando attenzione che non esca dallo sportello (per evitare che si incastri)

per chiudere lo sportello, schiaccia nuovamente la pedaliera e rilasciala, **oppure tira verso il basso lo sportello e poi rilascialo**

SEGUI QUESTI CONSIGLI PER UNA RACCOLTA DIFFERENZIATA PIÙ ACCURATA

scarica PULIamo, l'app che ti aiuta a separare in modo corretto i rifiuti e tenere pulita la città

SCEGLI

Acquista prodotti con **imballaggi riciclabili**, riutilizzabili e con **confezioni** molto semplici, possibilmente composte da **un solo materiale**.

Per capire se un imballaggio è riciclabile e dove buttarlo **cerca sulla confezione i simboli*** riportati qui sotto che identificano il materiale di cui è composto.
Fai attenzione ai materiali compostabili realizzati con polimeri di origine vegetale: possono essere buttati nell'umido insieme agli scarti di cibo per essere trasformati in compost.

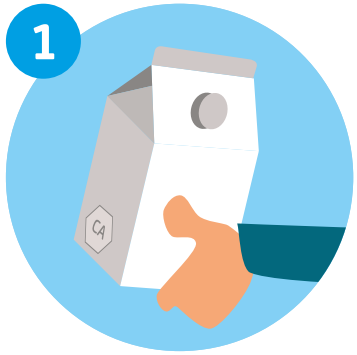

Sugli imballaggi riciclabili trovi questi simboli:

CA — ***CARTA*** *le confezioni contrassegnate con la dicitura CA possono essere buttate con la carta.*

alu, ACC, FE — ***FERRO, ACCIAIO e ALLUMINIO*** *le confezioni contrassegnate con la dicitura FE, ACC e alu possono essere buttate con il metallo.*

SEPARA

Molti **imballaggi** sono **composti da più materiali**. Prima di buttare la confezione **verifica se è possibile separarli** per buttarli nel contenitore corretto, ad esempio: confezione di plastica delle merendine con la vaschetta in cartone o barattoli di vetro con tappo in metallo.

PULISCI

Rimuovi residui di cibo e di altri materiali dai contenitori vuoti per evitare cattivi odori nei bidoni e nei locali spazzatura. Questa semplice azione ci permette anche di velocizzare il processo di riciclo e **aumentare la quantità di materiale recuperato**.

SCHIACCIA

Cerca sempre di **ridurre il volume degli imballaggi**: schiaccia le lattine e le bottiglie di plastica, piega e compatta carta e cartone. In questo modo **nello stesso spazio ci stanno più rifiuti** e **aiuti i nostri addetti** al momento del ritiro.

PE, PET, PP, PVC, PS — ***PLASTICA*** *le confezioni contrassegnate con la dicitura PE, PET, PP, PVC e PS vanno con la plastica.*

MATERIALI COMPOSTABILI *le confezioni contrassegnate con almeno uno di questi simboli, accompagnato dalla dicitura "bioplastica" possono essere buttate nell'umido.*

COSA, DOVE E COME BUTTARE I TUOI RIFIUTI

Ecco tutte le **informazioni** necessarie per **separare e buttare i rifiuti in modo corretto**. Per conoscere i **giorni** di ritiro e gli **orari** di esposizione rifiuti della tua zona visita il **sito web** o scarica l'app **PULIamo**.

www.apricaspa.it

UTENZE DOMESTICHE

La Raccolta differenziata è suddivisa, in base alla **zona** di residenza, in **raccolta porta a porta** o con **contenitori stradali**.

UTENZE NON DOMESTICHE

La **raccolta è porta a porta e dedicata** per tutti i rifiuti, **tranne** per il **vetro** che andrà buttato nell'apposito cassonetto stradale.

OCCHIO ALL'ERRORE!

Cerca questo simbolo per scoprire quali sono quei piccoli **errori comuni** che rovinano la Raccolta Differenziata, fanno **aumentare i costi** di smaltimento e possono essere **oggetto di sanzioni**.

RIFIUTI ORGANICI

COSA METTERE

Scarti ed avanzi di cucina crudi o cotti, bucce e scarti di verdura e frutta, scarti di carne e pesce, ossa e lische, pasta e farinacei, pane, riso, noccioli di frutta, gusci (uova, noci, nocciole), filtri di tè e camomilla, fondi di caffè, tappi di sughero, tovaglioli e fazzoletti di carta sporchi di cibo, cartoni della pizza sporchi.

DOVE

Butta i rifiuti organici nei **cassonetti stradali con sportello o nei bidoni carrellati**

COME

Utilizza **solo sacchetti compostabili** di dimensioni adatte per non ostruire lo sportello.

OCCHIO ALL'ERRORE!

*Lettiere di animali, mozziconi, segatura, prodotti chimici, sfalci e potature, sacchetti di plastica, polvere **NON vanno nell'organico**.*
*Utilizza solo **SACCHETTI COMPOSTABILI** perché basta un sacchetto di plastica per compromettere l'intera raccolta.*

VETRO

COSA METTERE
Bottiglie, bicchieri, barattoli, vasi e caraffe in vetro.

DOVE
Butta il vetro nei **cassonetti stradali** o nei **bidoni carrellati**

COME
Ricordati sempre di **togliere il tappo e sciacquare il contenitore**

OCCHIO ALL'ERRORE!

Piatti e tazzine in ceramica, lampadine, neon, specchi, oggetti in ceramica o vetroceramica (tipo pyrex), bicchieri e oggetti in cristallo, vetri di finestre, finestrini, vetri di fari e fanali, confezioni in vetro di farmaci usati, monitor, schermi, tubi catodici, pietre, sassi e inerti ***NON vanno buttati con il vetro*** *perché, nella fase di riciclo, contaminano la materia prima per produrre nuovi oggetti.*

CARTA E CARTONE

COSA METTERE
Giornali, quaderni e riviste (senza parti adesive, metallo o plastica), contenitori in Tetra Pak (latte, succhi di frutta e altre bevande), sacchetti di carta, vaschette e scatole in cartone per alimenti, confezioni in cartone per giocattoli e abbigliamento, cartone della pizza senza residuo di cibo.

DOVE
Butta la carta e il cartone nei **contenitori stradali** o, per la raccolta porta a porta, in **sacchetti di carta.**

COME
Scatole e scatoloni devono essere **ridotti in pezzi** per non ostruire lo sportello.

QUANDO
per la raccolta stradale, ogni giorno. Per la raccolta domiciliare porta a porta, vedere il calendario di riferimento consegnato con il kit iniziale

OCCHIO ALL'ERRORE!

Scontrini, biglietti plastificati, carta chimica (fax), plastica e cellophane, carta da forno, carta sporca e con residui di cibo (cartone della pizza e tovaglioli di carta) ***NON vanno nel contenitore della carta*** *perché contaminano la materia prima per produrre nuovi oggetti.*

PLASTICA E METALLO

COSA METTERE

Bottiglie di acqua, lattine per bevande e liquidi, barattoli metallici, flaconi e dispenser per prodotti alimentari e per l'igiene personale, vaschette per alimenti (in PET, polistirolo, polipropilene e metallo), blister e involucri sagomati, sacchetti di plastica, buste per pasta, patatine, caramelle, verdure e surgelati (anche quelli argentati internamente), reti per frutta e verdura, pellicole trasparenti, sacchi per prodotti da giardinaggio, detersivi e alimenti per animali, vasi in plastica per fiori, imballaggi in plastica (pellicole, pluriball, chips in polistirolo), piatti e bicchieri monouso puliti, grucce per abiti in plastica, cassette per ortofrutta, fogli in alluminio, caffettiere, pentole, tappi, chiavi, lucchetti, catene e piccoli manufatti in metallo, bombolette spray vuote (anche se etichettate come pericolosi).

DOVE

Butta plastica e metallo nei **contenitori stradali** o, per la raccolta porta a porta, in **sacchi gialli trasparenti.**

COME

Rimuovi residui di cibo e di altri materiali dai contenitori vuoti e schiacciali per ridurne l'ingombro.

QUANDO

per la raccolta stradale, ogni giorno. Per la raccolta domiciliare porta a porta, vedere il calendario di riferimento consegnato con il kit iniziale

OCCHIO ALL'ERRORE!

Giocattoli, CD, DVD, arredi e manufatti in plastica, scarpe e ciabatte in plastica, tappetini, musicassette e videocassette, penne, ombrelli, taniche, secchi, rasoi usa e getta, spazzolini, fotografie ***NON vanno buttati con la plastica*** *perché non sono imballaggi.*
Il Tetra Pak ***NON va buttato con la plastica*** *ma con la carta.*

RESIDUO SECCO

COSA METTERE

Carta oleata e vetrata, piatti rotti e ceramica in genere (in quantità limitata), giocattoli in plastica non elettronici e senza pile, CD, DVD, musicassette e videocassette, filtri e sacchi per aspirapolvere, pannolini, assorbenti, deiezioni di animali, cerotti, rasoi usa e getta, mozziconi di sigaretta.

DOVE

Butta il residuo secco nei **contenitori stradali con sportello** o, per la raccolta porta a porta, in sacchi grigi.

COME

Utilizza sacchi grigi di dimensioni adatte (come i normali shopper da supermercato) per non ostruire lo sportello.

QUANDO

per la raccolta stradale, ogni giorno. Per la raccolta domiciliare porta a porta, vedere il calendario di riferimento consegnato con il kit iniziale

OCCHIO ALL'ERRORE!

Medicinali, pile, oli, lampade a basso consumo, neon, vestiti e i rifiuti pericolosi ***NON vanno buttati nell'indifferenziato*** *ma nei contenitori dedicati distribuiti sul territorio, al Centro di Raccolta o all'Ecovan, perché così possono essere avviati al recupero.*

...e tutto il resto?

Per tutti i rifiuti c'è il posto giusto, anche per il vecchio armadio della nonna e per le pile del telecomando.

CENTRO DI RACCOLTA COMUNALE

Per i cittadini di Rapallo è disponibile il **Centro di Raccolta di Poggiolino,** a Rapallo in via Savagna 6/D.
È un'area attrezzata e custodita in cui si possono portare questi rifiuti:

- pile scariche
- ingombranti (divani, materassi, moquette, ecc.)
- beni durevoli dismessi (frigoriferi, surgelatori, congelatori, TV, computer, lavatrici, lavastoviglie, condizionatori d'aria, scaldabagni, ecc.)
- inerti (macerie in piccole quantità, sanitari, porcellana e ceramica varia)
- rifiuti verdi da sfalci e potature
- bombolette spray anche se etichettate come pericolosi
- lampadine a basso consumo e neon (da depositare integre)
- batterie auto
- oli e grassi vegetali
- oli minerali esausti
- cartucce esauste per toner
- vetro in lastre
- ferro (pezzi di mobili disassemblati, reti, piccoli oggetti, biciclette e altri rottami)
- legno (assi, imballaggi, parti di mobili, cassette, ecc.)
- imballaggi in carta e cartone
- imballaggi in plastica
- rifiuti biodegradabili
- farmaci scaduti
- indumenti

ORARI DI APERTURA

Da lunedì a domenica	10.00 - 12.30 / 15.00 - 19.00

Sui contenitori dei rifiuti pericolosi trovi questi simboli:

***TOSSICO** moschicidi, acidi, smalti, termometri, battericidi, ghiaccianti, topicidi, diserbanti, insetticidi, soda caustica, disinfettanti.*

***INFIAMMABILE** bombolette spray, smacchiatori, solventi, antiruggine allo zinco, colle, smalti, vernici nitro e sintetiche, antiappannanti, diluenti, alcool etilico per liquori, lucidanti per carrozzerie.*

***IRRITANTE** candeggina, ammoniaca, trielina, vernici nitro e sintetiche, acquaragia, detergenti per auto, diluenti, smacchiatori, colle, vernici per carrozzerie, mastici, adesivi.*

***CORROSIVO** batterie, acidi, prodotti per disotturare le tubature.*

Per lo **smaltimento dei rifiuti domestici pesanti o voluminosi** puoi richiedere il **servizio di ritiro su prenotazione**.
Nel giorno concordato i rifiuti da smaltire vanno esposti in strada o sul marciapiede in un luogo accessibile ai mezzi di raccolta.
Il servizio è anche per utenze non domestiche.

COSA POSSO BUTTARE

Il servizio di raccolta a domicilio è limitato alle **seguenti tipologie di rifiuti**:

- mobili e oggetti d'arredo come armadi, tavoli, poltrone, divani, reti per letto, sedie, materassi
- rifiuti elettronici (RAEE), ad esclusione delle sorgenti luminose (R5) e delle TV a tubo catodico (R4) che possono essere ritirate solo a pagamento o, in alternativa, portate al **Centro di Raccolta di Poggiolino**

COME FUNZIONA

Il **ritiro a piano strada** è **gratuito** mentre il **ritiro al piano** viene effettuato al costo di 100 euro.
In entrambi i casi è **necessaria la prenotazione**.

COME POSSO PRENOTARE

Per usufruire del servizio è **necessario effettuare la prenotazione*** telefonando al **Numero Verde 800 437678**, dal lunedì al venerdì dalle 8.00 alle 20.00 e il sabato dalle 8.00 alle 15.00.

** **Utenze domestiche**: ogni nucleo famigliare può richiedere un **massimo di 5 prenotazioni gratuite annue.** È previsto un ritiro **massimo di 4 colli** per utenza.*
Utenze non domestiche**: è previsto un **massimo di 5 prenotazioni gratuite annue.
Ulteriori recuperi** saranno effettuati **con un costo di 70 euro.
Non si effettuano sgomberi di cantine, solai e altri locali.

Per il ritiro degli **ingombranti ci sono limitazioni** legate alla tipologia e alla dimensione del rifiuto, come indicato a titolo esemplificativo nella tabella seguente

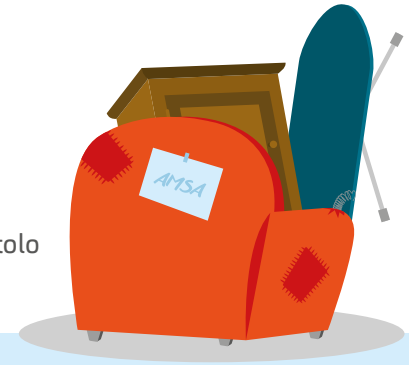

Tipo/genere ingombranti	Valori in pezzi
Armadio 2 ante con porte scorrevoli	n. 1
Armadio 2 ante fisse	n. 1
Armadio 4 ante con porte scorrevoli	n. 2
Armadio 4 ante fisse	n. 2
Armadio 6 ante fisse	n. 3
Armadio 8 ante fisse	n. 4
Cassettiera grande	n. 2
Cassettiera piccola	n. 1
Como' 3/4 cassetti	n. 1
Comodino	n. 1
Cucina economica	n. 1
Divano 2 posti	n. 1
Divano 3/4 posti/angolare	n. 2
Elettrodomestici vari	n. 1
Forno	n. 1
Frigo	n. 1
Frigo americano o a 2 ante	n. 2
Fuochi cucina	n. 1
Lavatrice/ asciugatrice	n. 1
Letto matrimoniale completo	n. 2
Letto singolo completo	n. 1
Materasso matrimoniale	n. 2
Materasso singolo	n. 1
Microonde	n. 1
Mobile sala 2 ante	n. 1
Mobile sala 4 ante	n. 2
Mobiletto 2/3 ante	n. 1
Mobiletto 4/6 ante	n. 2
Pensile 2/3 ante	n. 1
Pensile 4/6 ante	n. 2
Poltrona	n. 1
Sedie fino a 4	n. 1
Sedie da 5 a 8	n. 2
Sedie da 8 a 12	n. 3
Tavolo	n. 1

RAEE
RIFIUTI DA APPARECCHIATURE ELETTRICHE ED ELETTRONICHE

R1 freddo e clima

R2 lavatrici, scaldabagno, lavastoviglie e altri grandi elettrodomestici

R3 monitor e TV

R4 elettronica di consumo, piccoli elettrodomestici, apparecchi di illuminazione

R5 sorgenti luminose

I **RAEE** sono tutti gli **elettrodomestici e i prodotti tecnologici**, di ogni tipo e dimensione, che per funzionare hanno bisogno di una spina elettrica, di pile o batterie: frigoriferi, lavatrici, televisori, computer, monitor, cellulari, telecamere, videogiochi, lettori MP3, ferri da stiro, phon, frullatori, aspirapolvere, ecc.

Per legge devono essere **smaltiti separatamente** perché **contengono sostanze tossiche e pericolose per l'ambiente**.

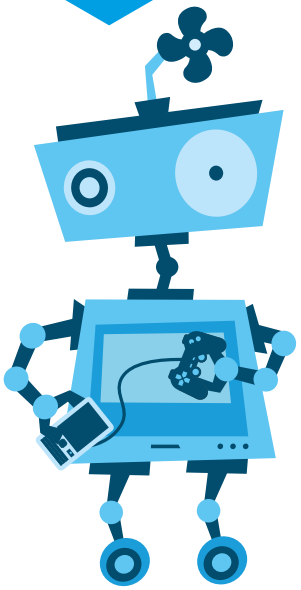

DOVE LI POSSO PORTARE

A seconda del tipo di RAEE puoi usufruire dei seguenti **servizi**:

- **Ecovan**: R3, R4, R5
- **Centro di Raccolta**: R1, R2, R3, R4, R5
- **Ritiro ingombranti su prenotazione**: R1, R2, R3*, R4*
- **Consegna nei negozi di elettronica** usufruendo del servizio 1 contro 1 o 1 contro 0**: R1, R2, R3*, R4, R5

**ad esclusione delle TV a tubo catodico che devono essere portate nel Centro di Raccolta.*
***1 contro 1: il negozio ritira l' apparecchio dismesso a fronte dell'acquisto di un nuovo prodotto equivalente. 1 contro 0: il negozio (con superficie di almeno 400 mq, di vendita di apparecchiature elettriche ed elettroniche al dettaglio) ritira l'apparecchio dismesso gratuitamente se di piccole dimensioni (lato lungo max 25cm).*

Per il conferimento dei rifiuti domestici pericolosi è disponibile anche **l'Ecovan**, un **mezzo itinerante** presente nei mercati.

ECOVAN

COSA POSSO PORTARE

Farmaci scaduti, oli minerali e vegetali, pile, batterie per auto, tubi al neon, lampade fluorescenti, monitor, televisori di piccole dimensioni, cellulari, frullatori, asciugacapelli e altri elettrodomestici di piccole dimensioni, contenitori di prodotti etichettati con i simboli di pericolo.

DOVE TROVO L'ECOVAN

Sul sito, nella sezione dei servizi di zona, puoi trovare **il calendario dell'Ecovan**.

www.apricaspa.it

GLI INDUMENTI USATI

Vestiti e indumenti in genere, se ancora in buone condizioni* e puliti, si possono conferire nei **contenitori stradali delle associazioni umanitarie** distribuiti sul territorio. Questi contenitori sono **gestiti da onlus** che, con la collaborazione di cooperative sociali e volontari, provvedono a svuotarli e avviare il loro contenuto al riutilizzo.

**gli indumenti in cattive condizioni (sporchi, rotti e non riutilizzabili) devono essere conferiti nel residuo secco.*

GLI OLI VEGETALI

L'olio da cucina, se versato nel lavandino o disperso nell'ambiente, è **causa di inquinamento**.
Versalo in bottiglie di plastica e portalo negli appositi contenitori distribuiti sul territorio oppure al **Centro di Raccolta di Poggiolino**.
L'olio recuperato verrà riutilizzato per ricavarne combustibili e lubrificanti.

DOVE TROVO I CONTENITORI PER L'OLIO USATO

Puoi trovare la posizione dei contenitori **sul sito**, nella sezione dei **servizi di zona**.

www.apricaspa.it

LE PILE E I FARMACI

Le pile esauste vanno gettate negli **appositi contenitori distribuiti negli esercizi commerciali, nelle scuole e negli uffici pubblici della città**.
I farmaci scaduti vanno buttati negli appositi **contenitori distribuiti nelle farmacie cittadine**.
In alternativa si possono portare all'**Ecovan** o al **Centro di Raccolta.**

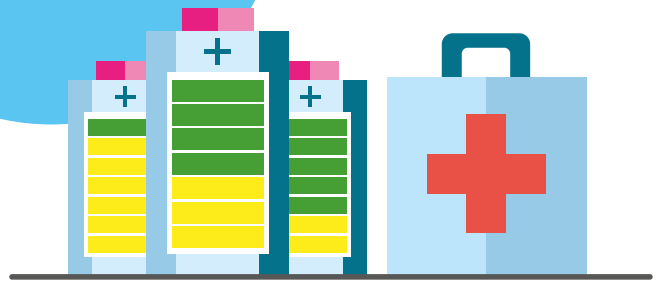

T-RICICLO

Il T-riciclo è un **mezzo ecologico**, con alimentazione fotovoltaica, che si muove sul territorio comunale per **raccogliere piccoli rifiuti e svuotare i cestini.**
Ricorda che i **cestini stradali sono da utilizzare solo per cartacce, mozziconi e piccoli rifiuti.**

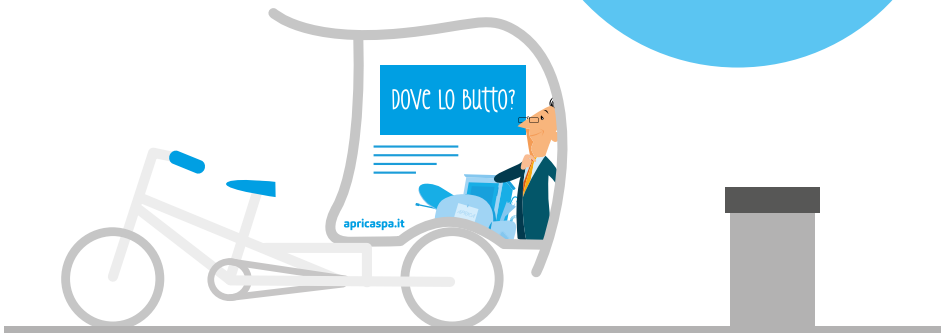

STEWARD AMBIENTALE

Per aiutarti a svolgere al meglio la Raccolta Differenziata abbiamo istituito la figura dello **steward ambientale**, un **operatore specializzato** che si muove sul territorio per **aiutare i cittadini.**

Il suo compito è:

- **dare consigli** sulle corrette modalità di separazione dei rifiuti e **informare sulle novità** del servizio
- **raccogliere segnalazioni e suggerimenti**
- **verificare** che rifiuti e bidoni siano esposti correttamente
- **segnalare** comportamenti scorretti

COMPOSTAGGIO DOMESTICO

Gli scarti organici costituiscono circa **un terzo dei rifiuti prodotti da ogni cittadino.**

Utilizzando una compostiera puoi usufruire di uno **sconto del 10%** sulla parte variabile della TARI.

Puoi richiedere la tua compostiera gratuita al **numero verde 800 437678** e successivamente ritirarla al Centro di Raccolta in località Poggiolino - Via Savagna 6D.

Questa operazione ti permetterà inoltre di trasformare i rifiuti organici in un ottimo ammendante per il terreno, riducendo così la quantità di rifiuti da trattare.

* Art.35 Regolamento per l'applicazione dell'Imposta Unica Comunale (IUC)

SEMPRE PIÙ VICINI

Sul sito **apricaspa.it** e sull'app **PULIamo** hai accesso immediato a tutte le informazioni relative ai servizi di igiene urbana.

www.apricaspa.it

COSA POSSO FARE

- nella sezione SERVIZI DI ZONA inserendo l'indirizzo, puoi **verificare** immediatamente i giorni di ritiro rifiuti e del lavaggio stradale
- attraverso il motore di ricerca ***DOVE LO BUTTO*** puoi ricercare il corretto contenitore dei rifiuti
- puoi **segnalare** o richiedere informazioni su situazioni di degrado compilando il form online
- consultare e scaricare la versione digitale di questa **guida**, del **calendario della raccolta** porta a porta
- scoprire la **posizione** dell'Ecovan, dei contenitori per la raccolta di farmaci, pile, abiti usati, oli

Anche sull'app **PULIamo** puoi trovare tutte le informazioni relative ai **servizi di igiene urbana** del tuo territorio, e averle sempre a portata di mano. Inoltre puoi:

- **segnalare** situazioni di degrado (rifiuti abbandonati, cestini pieni, siringhe) allegando una fotografia
- ricevere **aggiornamenti** su variazioni del calendario di raccolta o servizio di pulizia stradale in caso di festività

L'app PULIamo è in costante aggiornamento. Per consigli e segnalazioni riguardanti l'app: appsupport@a2a.eu

disponibile su

App Store Google play

SEGNALAZIONI

Aiutaci a tenere pulita la città segnalando cestini pieni, discariche abusive e altro, attraverso il sito web o l'app.

DOVE LO BUTTO?

A

Abbigliamento se in buono stato	Centro di raccolta- Contenitori associazioni umanitarie
Abiti se in buono stato	Centro di raccolta- Contenitori associazioni umanitarie
Accendini	Residuo secco
Acciaio (piccoli oggetti)	Plastica e metallo
Accumulatori	Ecovan-Centro di raccolta
Acetone	Ecovan-Centro di raccolta
Acquaragia	Ecovan-Centro di raccolta
Acquario	Centro di raccolta
Adesivi chimici	Ecovan-Centro di raccolta
Affettatrice	Centro di raccolta
Agende di carta e/o cartoncino	Carta e cartone
Albero di Natale (pianta)	Centro di raccolta-Rifiuti verdi
Albero di Natale (sintetico)	Centro di raccolta
Alimentatori elettrici	Ecovan-Centro di raccolta
Alimenti avariati	Organico
Alluminio (fogli)	Plastica e metallo
Alluminio barattoli	Plastica e metallo
Alluminio caffettiere	Plastica e metallo
Alluminio lattine	Plastica e metallo
Alluminio per alimenti	Plastica e metallo
Altoparlanti	Ecovan-Centro di raccolta
Anta armadio	Ritiro ingombranti-Centro di raccolta
Antenne	Centro di raccolta
Antenne audio/video	Centro di raccolta
Antine in ferro	Ritiro ingombranti-Centro di raccolta
Antiparassitari	Ecovan-Centro di raccolta
Antiruggine	Ecovan-Centro di raccolta
Antitarli	Ecovan-Centro di raccolta
Apparecchi elettronici di piccole dimensioni	Ecovan-Centro di raccolta
Apparecchi televisivi	Ritiro ingombranti-Centro di raccolta
Appendiabiti a piantana	Ritiro ingombranti-Centro di raccolta
Appendini di metallo	Plastica e metallo
Armadi	Ritiro ingombranti-Centro di raccolta
Armadi in ferro	Ritiro ingombranti-Centro di raccolta
Asciugacapelli	Ecovan-Centro di raccolta

Asciugamani se in buono stato	Centro di raccolta- Contenitori associazioni umanitarie
Asciugatrice	Ritiro ingombranti-Centro di raccolta
Aspirapolvere	Centro di raccolta
Asse da stiro	Centro di raccolta
Assi di legno, plastica, alluminio, ferro	Centro di raccolta
Assorbenti	Residuo secco
Audiocassette	Residuo secco
Avanzi di cucina in genere crudi o cotti	Organico
B Bacinelle e altri oggetti in plastica dura (di piccole dimensioni)	Residuo secco
Bagnoschiuma (cont. in plastica)	Plastica e metallo
Bancali	Ritiro ingombranti-Centro di raccolta
Barattoli di acciaio per alimenti	Plastica e metallo
Barattoli in vetro per alimenti	Vetro
Barattoli per vernici	Ecovan-Centro di raccolta
Barbecue	Ritiro ingombranti-Centro di raccolta
Battericidi	Ecovan-Centro di raccolta
Batterie auto	Ecovan-Centro di raccolta
Battitappeto	Ritiro ingombranti-Centro di raccolta
Baule	Centro di raccolta
Bauletto moto	Centro di raccolta
Bianchetti con simboli di pericolo	Ecovan-Centro di raccolta
Bianchetti ecologici	Residuo secco
Biberon	Residuo secco
Bicchieri di plastica usa e getta	Plastica e metallo
Bicchieri di vetro	Vetro
Bicchieri in cristallo	Residuo secco
Biciclette	Ritiro ingombranti-Centro di raccolta
Bidet	Centro di raccolta
Bidoncini in plastica della vernice	Ecovan-Centro di raccolta
Bigiotteria	Residuo secco
Biglietti in carta (no scontrini)	Carta e cartone
Biglietti mezzi pubblici	Carta e cartone
Biglietti plastificati per mezzi pubblici	Residuo secco
Bilancia elettronica	Ecovan-Centro di raccolta

Bilancia pesa persone meccanica	Centro di raccolta
Biro	Residuo secco
Bistecchiera elettrica	Centro di raccolta
Blister per pastiglie	Plastica e metallo
Boiler	Ritiro ingombranti-Centro di raccolta
Bolle d'aria (pluriball)	Plastica e metallo
Bombolette panna spray	Plastica e metallo
Bombolette spray con gas infiammabile	Ecovan-Centro di raccolta
Bombolette spray con propellente ecologico	Plastica e metallo
bombolette spray vuote	Plastica e metallo
Bombolette di vernice spray	Ecovan-Centro di raccolta
Borse ancora utilizzabili se in buono stato	Centro di raccolta- Contenitori associazioni umanitarie
Borse di stoffa e pelle se in buono stato	Centro di raccolta- Contenitori associazioni umanitarie
Borse in juta	Organico
Borse termiche	Residuo secco
Bottiglia in vetro	Vetro
Bottiglie di plastica per bevande	Plastica e metallo
Bottiglie di plastica per olio da cucina	Plastica e metallo
Bottoni	Residuo secco
Box bimbo	Ritiro ingombranti-Centro di raccolta
Box doccia	Ritiro ingombranti-Centro di raccolta
Brandina pieghevole	Ritiro ingombranti-Centro di raccolta
Bulloneria	Centro di raccolta
Busta della mozzarella	Plastica e metallo
Busta patatine	Plastica e metallo
Buste del caffè in plastica	Plastica e metallo
Buste di alluminio	Plastica e metallo
Buste di plastica	Plastica e metallo
Buste di surgelati	Plastica e metallo
Buste in carta	Carta e cartone
Buste plastica per pasta	Plastica e metallo
Bustina del te'	Carta e cartone
C Caffè	Organico

Calcinacci in piccole quantità provenienti da lavori domestici	Centro di raccolta
Calcolatrici	Ecovan-Centro di raccolta
Caldaie	Ritiro ingombranti-Centro di raccolta
Calendari (togliere le parti non di carta)	Carta e cartone
Calze (spugna, lana, cotone) se in buono stato	Centro di raccolta-Contenitori associazioni umanitarie
Calze di nylon	Residuo secco
Camere d'aria	Residuo secco
Camicie se in buono stato	Centro di raccolta-Contenitori associazioni umanitarie
Campioncini di prodotti cosmetici	Residuo secco
Cancelleria (matite, biro, righelli ecc.)	Residuo secco
Candele di cera	Residuo secco
Canne da pesca	Centro di raccolta
Canne per irrigazione	Centro di raccolta
Cannucce plastica	Residuo secco
Canotti	Centro di raccolta
Capelli	Residuo secco
Cappa d'aspirazione	Ritiro ingombranti-Centro di raccolta
Cappelli se in buono stato	Centro di raccolta-Contenitori associazioni umanitarie
Capsule caffè compostabili	Organico
Capsule caffè non compostabili	Residuo secco
Caraffe di cristallo	Residuo secco
Caraffe di vetro	Vetro
Caricabatterie	Ecovan-Centro di raccolta
Carrelli	Ritiro ingombranti-Centro di raccolta
Carrozzine	Ritiro ingombranti-Centro di raccolta
Carta	Carta e cartone
Carta acetata	Residuo secco
Carta assorbente da cucina unta	Organico
Carta biscotti	Carta e cartone
Carta carbone	Residuo secco
Carta chimica dei fax o auto copiante	Residuo secco
Carta da forno	Residuo secco

Carta da pacco	Carta e cartone
Carta lucida da disegno	Residuo secco
Carta oleata per alimenti	Residuo secco
Carta pulita bagnata	Carta e cartone
Carta sporca di prodotti detergenti o altre sostanze	Residuo secco
Carta stagnola da cucina	Plastica e metallo
Carta termica	Residuo secco
Carta vetrata	Residuo secco
Carte di credito	Residuo secco
Cartellette in plastica per documenti	Residuo secco
Cartellette per documenti in carta/cartoncino	Carta e cartone
Cartone da imballaggio	Carta e cartone
Cartone ondulato	Carta e cartone
Cartoni della pizza sporchi	Organico
Cartoni latte	Carta e cartone
Cartoni per bevande (tetrapak)	Carta e cartone
Cartoni per pizza puliti	Carta e cartone
Cartucce stampante	Ecovan-Centro di raccolta
Cartucce toner	Ecovan-Centro di raccolta
Casco per moto	Centro di raccolta
Cassaforte	Centro di raccolta
Casse stereo	Centro di raccolta
Cassepanche	Ritiro ingombranti-Centro di raccolta
Cassette audio e relative custodie	Residuo secco
Cassette di cartone per la frutta	Carta e cartone
Cassette di plastica	Centro di raccolta
Cassette in legno	Centro di raccolta
Cassettiere	Centro di raccolta
Cassone rullo tapparella	Centro di raccolta
Catene	Centro di raccolta
Cavatappi	Residuo secco
Cavi elettrici	Ecovan-Centro di raccolta
Cd e relative custodie	Residuo secco
Cellophane	Plastica e metallo

Cellulari	Ecovan-Centro di raccolta
Cenere	Organico
Ceneri spente di caminetto	Organico
Cera per legno	Residuo secco
Ceramiche	Residuo secco
Cerchioni	Centro di raccolta
Cerotti	Residuo secco
Cesta in vimini	Centro di raccolta
Cesta portabiancheria	Centro di raccolta
Chewing gum	Residuo secco
Chiavi	Plastica e metallo
Chitarra elettrica	Centro di raccolta
Chiusura in carta stagnola dello yogurt	Plastica e metallo
Chiusure metalliche per vasetti di vetro	Plastica e metallo
Ciabatte in plastica	Residuo secco
Cialde caffe' compostabili	Organico
Cibo per cani	Organico
Cibo secco per cani	Organico
Cicche di sigarette	Residuo secco
Ciclocomputer	Ecovan-Centro di raccolta
Cinture se in buono stato	Centro di raccolta- Contenitori associazioni umanitarie
Colle	Residuo secco
Colori (pennarelli, pastelli)	Residuo secco
Coltello elettrico	Ecovan-Centro di raccolta
Comò	Ritiro ingombranti-Centro di raccolta
Comodino	Ritiro ingombranti-Centro di raccolta
Computer case con tower	Centro di raccolta
Condizionatori	Centro di raccolta
Confezione in plastica per la pasta	Plastica e metallo
Confezioni esterna bottiglie in plastica	Plastica e metallo
Confezioni in cartone e cartoncino	Carta e cartone
Confezioni in plastica di merende, ecc...	Plastica e metallo
Confezioni in plastica per le uova	Plastica e metallo
Confezioni mozzarella	Plastica e metallo

Congelatori	Ritiro ingombranti-Centro di raccolta
Contenitore in cartone per sale/zucchero	Carta e cartone
Contenitori in carta per le uova	Carta e cartone
Contenitori in vetro di yogurt /dessert	Vetro
Contenitori di plastica prodotti liquidi per la pulizia della casa	Plastica e metallo
Contenitori di rifiuti domestici pericolosi in plastica (con residui)	Ecovan-Centro di raccolta
Contenitori di rifiuti domestici pericolosi in plastica (vuoti)	Plastica e metallo
Contenitori di rifiuti domestici pericolosi in metallo	Ecovan-Centro di raccolta
Contenitori in metallo	Plastica e metallo
Contenitori in plastica per i detersivi	Plastica e metallo
Contenitori in plastica prodotti per l'igiene	Plastica e metallo
Contenitori in polistirolo per alimenti	Plastica e metallo
Contenitori in Tetra Pak	Carta e cartone
Contenitori in vetro di prodotti liquidi per l'igiene personale	Vetro
Contenitori in vetroceramica (tipo pirex)	Residuo secco
Contenitori per gelato	Plastica e metallo
Contenitori uova in plastica	Plastica e metallo
Contenitori yogurt	Plastica e metallo
Coperchi di metallo	Plastica e metallo
Coperchi in metalli per vasetti	Plastica e metallo
Coperchi in plastica	Plastica e metallo
Coperchi pentole metallo	Centro di raccolta
Coperte se in buono stato	Centro di raccolta- Contenitori associazioni umanitarie
Copricalorifero	Centro di raccolta
Cosmetici	Residuo secco
Cotone idrofilo	Residuo secco
Cottonfioc	Residuo secco
Cravatte se in buono stato	Centro di raccolta- Contenitori associazioni umanitarie
Credenza	Ritiro ingombranti-Centro di raccolta
Cristalli	Residuo secco

Cuccia per cani	Ritiro ingombranti-Centro di raccolta
Cucina gas	Ritiro ingombranti-Centro di raccolta
Culla	Ritiro ingombranti-Centro di raccolta
Cuoio	Residuo secco
Cuscini	Centro di raccolta
Cyclette	Ritiro ingombranti-Centro di raccolta
D	
Damigiana	Centro di raccolta
Decespugliatore elettrico	Centro di raccolta
Decoder	Ecovan-Centro di raccolta
Deiezioni canine	Residuo secco
Demolizioni in piccole quantità provenienti da lavori domestici	Centro di raccolta
Dentifricio tubetto in plastica	Plastica e metallo
Deodorante roll on plastica	Plastica e metallo
Depliant non plastificati	Carta e cartone
Diluenti	Ecovan-Centro di raccolta
Dischi in vinile	Residuo secco
Diserbanti	Ecovan-Centro di raccolta
Disinfettanti	Ecovan-Centro di raccolta
Divani	Ritiro ingombranti-Centro di raccolta
Divano letto	Ritiro ingombranti-Centro di raccolta
Doghe	Ritiro ingombranti-Centro di raccolta
Dondolo da giardino	Ritiro ingombranti-Centro di raccolta
Dvd e relative custodie	Residuo secco
E	
Elastici	Residuo secco
Elettrodomestici di piccole dimensioni	Ecovan-Centro di raccolta
Elettrostimolatore	Ritiro ingombranti-Centro di raccolta
Erba	Centro di raccolta-Rifiuti verdi
Etichette adesive	Residuo secco
F	
Faldoni	Centro di raccolta
Faldoni per ufficio senza anelli	Carta e cartone
Farmaci scaduti (solo blister o flaconi)	Ecovan-Centro di raccolta-Contenitori nelle farmacie
Fasciatoio	Ritiro ingombranti-Centro di raccolta
FAX (apparecchiatura elettronica)	Ritiro ingombranti-Centro di raccolta
Fazzoletti di carta usati	Organico

Feltrini	Residuo secco
Ferro	Centro di raccolta
Ferro da stiro	Ecovan-Centro di raccolta
Fiale per iniezioni	Residuo secco
Fiammiferi usati	Organico
Figurine	Residuo secco
Filtri aspirapolvere	Residuo secco
Filtri del tè	Organico
Filtro caraffa acqua	Residuo secco
Finestre di legno	Centro di raccolta
Finestre in alluminio	Centro di raccolta
Fiori e foglie secchi (piccole quantità)	Organico
Fiori finti	Residuo secco
Fiori secchi	Organico
Flaconi in plastica per detersivi e detergenti di plastica	Plastica e metallo
Flaconi in plastica per prodotti di pulizia e igiene personale	Plastica e metallo
Flaconi in vetro per prodotti di pulizia e igiene personale	Vetro
Flaconi vetro per medicine (vuoto e sciacquato)	Vetro
Floppy disk	Residuo secco
Fogli di alluminio	Plastica e metallo
Fogli pubblicitari	Carta e cartone
Foglie secche e fogliame	Centro di raccolta-Rifiuti verdi
Fondi di caffè	Organico
Forbici	Centro di raccolta
Fornelli tipo camping	Centro di raccolta
Forni a gas	Centro di raccolta
Forni elettrici	Ritiro ingombranti-Centro di raccolta
Forno microonde	Ritiro ingombranti-Centro di raccolta
Foto polaroid	Residuo secco
Fotocamera	Ecovan-Centro di raccolta
Fotocopiatrice	Ritiro ingombranti-Centro di raccolta
Fotografie e pellicole fotografiche	Residuo secco
Friggitrice	Ecovan-Centro di raccolta
Frigoriferi	Centro di raccolta

Frullatore	Ecovan-Centro di raccolta
Frutta e verdura	Organico
Fuliggine	Organico
Futon	Ritiro ingombranti-Centro di raccolta
G	
Gabbia per uccelli	Centro di raccolta
Gazebo da giardino	Ritiro ingombranti-Centro di raccolta
Gelatiere	Ecovan-Centro di raccolta
Ghiaccio sintetico	Residuo secco
Giacche se in buono stato	Centro di raccolta- Contenitori associazioni umanitarie
Giocattoli (non elettronici)	Residuo secco
Giochi elettronici	Ecovan-Centro di raccolta
Giornali e riviste	Carta e cartone
Girello	Centro di raccolta
Giroletto	Ritiro ingombranti-Centro di raccolta
Gomma	Residuo secco
Gomma da masticare	Residuo secco
Gommapiuma	Centro di raccolta
GPS portatile	Ecovan-Centro di raccolta
Granaglie	Organico
Grassi alimentari	Organico
Grattugia in materiali misti	Residuo secco
Grattugia in metallo	Plastica e metallo
Grucce appendiabiti in metallo	Plastica e metallo
Grucce appendiabiti in metallo e legno	Residuo secco
Grucce in plastica	Plastica e metallo
Guanti in gomma e lattice	Residuo secco
Guanti tessuto	Residuo secco
Gusci di molluschi	Organico
Gusci d'uovo	Organico
H	
Hardware	Ecovan-Centro di raccolta
Hi-fi	Ecovan-Centro di raccolta
I	
Imballaggi in carta e cartone	Carta e cartone
Imballaggi in polistirolo espanso (grandi dimensioni)	Centro di raccolta

Imballaggi per elettrodomestici in plastica o polistirolo (piccole dimensioni)	Plastica e metallo
Imbottigliatrice	Ritiro ingombranti-Centro di raccolta
Incensi	Organico
Indumenti se in buono stato	Centro di raccolta- Contenitori associazioni umanitarie
Inerti in piccole quantità provenienti da lavori domestici	Centro di raccolta
Infissi in alluminio	Centro di raccolta
Infissi in legno	Centro di raccolta
Insalata	Organico
Insetticidi	Ecovan-Centro di raccolta
Insetticidi (bombolette vuote)	Plastica e metallo
Involucri di carta delle caramelle	Carta e cartone
Involucri di plastica delle caramelle	Plastica e metallo
Ipod	Ecovan-Centro di raccolta
Isolanti	Ecovan-Centro di raccolta
J	
Jeans se in buono stato	Centro di raccolta- Contenitori associazioni umanitarie
L	
Lamette	Residuo secco
Lamette da barba	Residuo secco
Lampada a piantana	Ritiro ingombranti-Centro di raccolta
Lampada abbronzante	Ritiro ingombranti-Centro di raccolta
Lampadari	Centro di raccolta
Lampade a basso consumo, da tavolo, neon	Ecovan-Centro di raccolta
Lampade fluorescenti	Ecovan-Centro di raccolta
Lampade stelo	Centro di raccolta
Lampadine	Ecovan-Centro di raccolta
Lampadine neon	Ecovan-Centro di raccolta
Lastra in vetro	Centro di raccolta
Lastre mediche e radiografie	Residuo secco
Latte in banda stagnata per alimenti	Plastica e metallo
Latte per olio da cucina	Plastica e metallo
Lattine	Plastica e metallo
Lattine di alluminio per bevande	Plastica e metallo
Lattine di birra	Plastica e metallo

Lattine di metallo	Plastica e metallo
Lattine di tonno	Plastica e metallo
Lattine e latte per bevande e olio	Plastica e metallo
Lavabo	Centro di raccolta
Lavastoviglie	Ritiro ingombranti-Centro di raccolta
Lavatrice	Ritiro ingombranti-Centro di raccolta
Lavello	Centro di raccolta
Legno assi	Centro di raccolta
Legno da potatura	Centro di raccolta-Rifiuti verdi
Legno verniciato	Centro di raccolta
Lenzuola se in buono stato	Centro di raccolta- Contenitori associazioni umanitarie
Lettiere di animali domestici	Residuo secco
Lettino per massaggi	Ritiro ingombranti-Centro di raccolta
Letto singolo/matrimoniale	Ritiro ingombranti-Centro di raccolta
Lettore cd	Ecovan-Centro di raccolta
Lettore dvd	Ecovan-Centro di raccolta
Lettore MP3	Ecovan-Centro di raccolta
Libreria varie metrature	Ritiro ingombranti-Centro di raccolta
Libri (senza copertina plastificata)	Carta e cartone
Lucchetti	Plastica e metallo
Lucidatrice	Ritiro ingombranti-Centro di raccolta
M	
Macchina per caffè	Centro di raccolta
Macchina per cucire	Ritiro ingombranti-Centro di raccolta
Macina caffè elettrico	Ecovan-Centro di raccolta
Macinino elettrico	Ecovan-Centro di raccolta
Magliette e maglioni se in buono stato	Centro di raccolta- Contenitori associazioni umanitarie
Manichino	Ritiro ingombranti-Centro di raccolta
Mastici	Centro di raccolta
Materassi	Ritiro ingombranti-Centro di raccolta
Materiali acrilici/isolanti in piccole quantità provenienti da lavori domestici	Centro di raccolta
Matite	Residuo secco
Mattonelle in piccole quantità provenienti da lavori domestici	Centro di raccolta

Medicinali scaduti (solo blister o flaconi)	Ecovan-Centro di raccolta- Contenitori nelle farmacie
Mensola	Centro di raccolta
Mercurio (termometri)	Ecovan-Centro di raccolta
Mobili	Ritiro ingombranti-Centro di raccolta
Modem	Ecovan-Centro di raccolta
Monitor	Ecovan-Centro di raccolta
Moquette	Ritiro ingombranti-Centro di raccolta
Mouse	Ecovan-Centro di raccolta
Mozzarella	Organico
Mozziconi di sigarette e sigari	Residuo secco
N	
Nastro abrasivo	Residuo secco
Nastro adesivo	Residuo secco
Nastro da pacco	Residuo secco
Noccioli della frutta	Organico
Nylon	Residuo secco
O	
Occhiali	Residuo secco
Oggetti di arredo voluminosi	Ritiro ingombranti-Centro di raccolta
Oggetti in cristallo	Residuo secco
Oggetti in gomma	Residuo secco
Oggetti in peluche o ovatta	Residuo secco
Oli esausti minerali	Ecovan-Centro di raccolta
Oli esausti vegetali (olio da cucina)	Contenitori olio alimentare esausto-Ecovan- Centro di raccolta
Ombrello	Centro di raccolta
Ombrello tascabile	Centro di raccolta
Ombrellone	Centro di raccolta
Opuscoli	Carta e cartone
Orologi	Residuo secco
Ortaggi	Organico
Ossa (in piccole quantità)	Organico
Ovatta	Residuo secco
P	
Pacchetto di sigarette (esclusa velina interna)	Carta e cartone
Padelle antiaderenti	Centro di raccolta
Padelle metallo	Centro di raccolta
Pala da soffitto	Ritiro ingombranti-Centro di raccolta

Pallets	Ritiro ingombranti-Centro di raccolta
Palloncini	Residuo secco
Panca (varie dimensioni)	Ritiro ingombranti-Centro di raccolta
Panca ginnica	Ritiro ingombranti-Centro di raccolta
Pane	Organico
Pannolini/Pannoloni	Residuo secco
Passeggino	Ritiro ingombranti-Centro di raccolta
Pattini	Centro di raccolta
PC completo	Ritiro ingombranti-Centro di raccolta
Pedana vibrante	Ritiro ingombranti-Centro di raccolta
Pellicola alimenti senza residui di cibo	Plastica e metallo
Pellicole film	Residuo secco
Pellicole fotografiche	Residuo secco
Pellicole imballaggio incluse quelle a bolle	Plastica e metallo
Pellicole in cellophane	Plastica e metallo
Penne a sfera	Residuo secco
Pennelli da barba	Residuo secco
Pensili	Centro di raccolta
Pentole	Centro di raccolta
Pentolini acciaio	Centro di raccolta
Pergamena	Carta e cartone
Persiane	Ritiro ingombranti-Centro di raccolta
Personal computer	Centro di raccolta
Pesticidi	Ecovan-Centro di raccolta
Pettini e spazzole	Residuo secco
Piani cottura	Centro di raccolta
Piante d'appartamento qualsiasi tipo	Centro di raccolta
Piastrelle (piccole quantità)	Centro di raccolta
Piatti di plastica monouso	Plastica e metallo
Piatti di plastica con residui di cibo	Residuo secco
Piatti di plastica dura (non monouso)	Residuo secco
Piatti di plastica usa e getta (senza residui)	Plastica e metallo
Piatti in ceramica	Residuo secco
Piccoli elettrodomestici	Ecovan-Centro di raccolta
Pile	Ecovan-Centro di raccolta

Pirofile in vetroceramica/ceramica	Residuo secco
Piumini se in buono stato	Centro di raccolta- Contenitori associazioni umanitarie
Plafoniere	Centro di raccolta
Pneumatici	Centro di raccolta
Pneumatici senza cerchione	Centro di raccolta
Poliaccoppiati (tetrapak)	Carta e cartone
Polistirolo imballaggi	Plastica e metallo
Poltrona (varie dimensioni)	Ritiro ingombranti-Centro di raccolta
Poltroncina d'ufficio	Ritiro ingombranti-Centro di raccolta
Polveri dell'aspirapolvere	Residuo secco
Porcellane	Residuo secco
Porta asciugamani	Centro di raccolta
Porta bici da auto	Ritiro ingombranti-Centro di raccolta
Porta finestra (varie dimensioni)	Ritiro ingombranti-Centro di raccolta
Portabici	Ritiro ingombranti-Centro di raccolta
Portapacchi	Ritiro ingombranti-Centro di raccolta
Portariviste	Centro di raccolta
Portavasi in plastica	Centro di raccolta
Porte di legno	Ritiro ingombranti-Centro di raccolta
Porte in ferro	Ritiro ingombranti-Centro di raccolta
Posate in acciaio	Plastica e metallo
Posate in plastica	Residuo secco
Prodotti cosmetici	Residuo secco
Profilattici	Residuo secco
Puf	Ritiro ingombranti-Centro di raccolta
Pyrex	Residuo secco
Q	
Quaderni non plastificati	Carta e cartone
Quadri (varie dimensioni)	Centro di raccolta
Quotidiani	Carta e cartone
R	
Radio	Ecovan-Centro di raccolta
Radiografie	Residuo secco
Rami da potature in piccole quantità	Centro di raccolta
Rasoi elettrici	Ecovan-Centro di raccolta
Rasoi usa e getta	Residuo secco
Regge in metallo	Plastica e metallo

Registratore HI-FI	Ritiro ingombranti-Centro di raccolta
Residui di medicazione	Residuo secco
Rete del letto (varie dimensioni)	Ritiro ingombranti-Centro di raccolta
Retine per frutta e verdura	Plastica e metallo
Riloga	Ritiro ingombranti-Centro di raccolta
Ringhiere	Centro di raccolta
Ripiano in legno	Ritiro ingombranti-Centro di raccolta
Rivestimenti imbottiti	Centro di raccolta
Riviste (senza parti adesive, metallo o plastica)	Carta e cartone
Riviste non plastificate	Carta e cartone
Robot da cucina	Ecovan-Centro di raccolta
Robot multiuso	Centro di raccolta
Rossetti	Residuo secco
Rubinetteria	Centro di raccolta
Rullini fotografici	Residuo secco
S	
Sabbia per gatti	Residuo secco
Sacchetti dell'aspirapolvere usati	Residuo secco
Sacchetti di plastica	Plastica e metallo
Sacchetti per congelatore	Plastica e metallo
Sacchetto caffè	Plastica e metallo
Sacchetto del pane pulito	Carta e cartone
Sanitari	Centro di raccolta
Sapone	Residuo secco
Sbattitore	Ecovan-Centro di raccolta
Scaffale (varie metrature)	Centro di raccolta
Scaffale in ferro	Centro di raccolta
Scala (varie metrature)	Centro di raccolta
Scaldabagno a gas	Ritiro ingombranti-Centro di raccolta
Scaldavivande	Centro di raccolta
Scanner	Centro di raccolta
Scarpe rotte	Residuo secco
Scarpe se in buono stato	Centro di raccolta- Contenitori associazioni umanitarie
Scarpiera	Ritiro ingombranti-Centro di raccolta
Scarponi da sci se in buono stato	Centro di raccolta- Contenitori associazioni umanitarie

Scarti di edilizia in piccole quantità provenienti da lavori domestici	Centro di raccolta
Scatole in cartoncino	Carta e cartone
Scatole in cartone per alimenti	Carta e cartone
Scatole per i detersivi	Carta e cartone
Scatole regalo di metallo	Plastica e metallo
Scatolette di metallo per alimenti e cibo per animali	Plastica e metallo
Scatolette metalliche per alimenti	Plastica e metallo
Scatolette metallo	Plastica e metallo
Scatolette tonno	Plastica e metallo
Sci e racchette	Centro di raccolta
Sciarpe se in buono stato	Centro di raccolta- Contenitori associazioni umanitarie
Scontrini fiscali	Residuo secco
Scontrini su carta termica	Residuo secco
Scopa	Centro di raccolta
Scopa elettrica	Centro di raccolta
Scrittoio	Ritiro ingombranti-Centro di raccolta
Scrivania (varie dimensioni)	Ritiro ingombranti-Centro di raccolta
Sdraio	Centro di raccolta
Secchielli d'acciaio	Plastica e metallo
Secchielli di plastica	Residuo secco
Sedia a dondolo	Ritiro ingombranti-Centro di raccolta
Sedia a rotelle	Ritiro ingombranti-Centro di raccolta
Sedia di legno	Ritiro ingombranti-Centro di raccolta
Sedia di plastica	Ritiro ingombranti-Centro di raccolta
Segatura pulita	Organico
Segatura sporca di prodotti detergenti altre sostanze	Residuo secco
Seggiolone per bambino	Ritiro ingombranti-Centro di raccolta
Servomuto	Ritiro ingombranti-Centro di raccolta
Sfalci dei prati	Centro di raccolta-Rifiuti verdi
Sgabello	Ritiro ingombranti-Centro di raccolta
Shoppers in carta	Carta e cartone
Shoppers in plastica	Plastica e metallo
Siringhe protette con cappuccio	Residuo secco

Smacchiatori	Ecovan-Centro di raccolta
Smalti per unghie	Residuo secco
Soffiatore	Centro di raccolta
Solventi	Ecovan-Centro di raccolta
Spazzole per capelli in plastica	Residuo secco
Spazzolini da denti	Residuo secco
Spazzolino dentale elettrico	Ecovan-Centro di raccolta
Specchio (varie dimensioni)	Centro di raccolta
Sponda letto	Ritiro ingombranti-Centro di raccolta
Spremiagrumi elettrico	Ecovan-Centro di raccolta
Spugna	Residuo secco
Stampante	Centro di raccolta
Stecchino in legno dei gelati	Organico
Stendibiancheria	Centro di raccolta
Step	Centro di raccolta
Stereo	Ecovan-Centro di raccolta
Stirella	Centro di raccolta
Stivali in gomma se in buono stato	Centro di raccolta- Contenitori associazioni umanitarie
Stoffa e nastrini	Residuo secco
Stracci	Residuo secco
Strutture in ferro	Centro di raccolta
Stufa a gas	Ritiro ingombranti-Centro di raccolta
Stufetta elettrica	Ritiro ingombranti-Centro di raccolta
Stuzzicadenti	Organico
T	
Tablet	Ecovan-Centro di raccolta
Tabulati	Carta e cartone
Tagliacapelli elettrico	Ecovan-Centro di raccolta
Tagliaerba elettrico	Ritiro ingombranti-Centro di raccolta
Tagliere in legno	Centro di raccolta
Tagliere in plastica	Residuo secco
Tamponi per timbri	Residuo secco
Tandem	Ritiro ingombranti-Centro di raccolta
Tapis roulant	Ritiro ingombranti-Centro di raccolta
Tapparella (varie dimensioni)	Ritiro ingombranti-Centro di raccolta
Tappetini in plastica	Centro di raccolta

Tappeto	Centro di raccolta
Tappezzerie	Centro di raccolta
Tappi a corona	Plastica e metallo
Tappi di sughero	Organico
Tappi in metallo	Plastica e metallo
Tappi in plastica	Plastica e metallo
Tastiera	Ecovan-Centro di raccolta
Tavola da snowboard	Ritiro ingombranti-Centro di raccolta
Tavolino (di varie dimensioni)	Ritiro ingombranti-Centro di raccolta
Tazze ceramica	Residuo secco
Tazzine in ceramica	Residuo secco
Teglie di metallo	Centro di raccolta
Tegole in piccole quantità provenienti da lavori domestici	Centro di raccolta
Telaio finestra / portafinestra	Ritiro ingombranti-Centro di raccolta
Telecomandi	Ecovan-Centro di raccolta
Telefono	Ecovan-Centro di raccolta
Telefono cellulare	Ecovan-Centro di raccolta
Televisore (di varie dimensioni)	Ritiro ingombranti-Centro di raccolta
Tenda da sole (di varie dimensioni)	Ritiro ingombranti-Centro di raccolta
Tende da esterni	Centro di raccolta
Tergicristalli	Residuo secco
Termometri	Ecovan-Centro di raccolta
Termosifone elettrico	Ritiro ingombranti-Centro di raccolta
Testata letto	Ritiro ingombranti-Centro di raccolta
Tetrapak	Carta e cartone
Tetrapak per bevande	Carta e cartone
Tintura per scarpe	Ecovan-Centro di raccolta
Tiragraffi	Centro di raccolta
Toner	Ecovan-Centro di raccolta
Top cucina	Ritiro ingombranti-Centro di raccolta
Topicidi	Ecovan-Centro di raccolta
Torce elettriche	Ecovan-Centro di raccolta
Tostapane	Ecovan-Centro di raccolta
Tovaglioli di carta puliti	Carta e cartone
Tovaglioli di carta unti	Organico

Trapano	Ecovan-Centro di raccolta
Trasformatori	Ecovan-Centro di raccolta
Trasportino per animali	Centro di raccolta
Triciclo bimbo	Ritiro ingombranti-Centro di raccolta
Trielina	Ecovan-Centro di raccolta
Tritacarne elettrico	Ecovan-Centro di raccolta
Truciolato (grandi quantità)	Centro di raccolta
Truciolato (piccole quantità)	Organico
Tubetti lucido per scarpe	Ecovan-Centro di raccolta
Tubetto del dentifricio	Plastica e metallo
Tubi al neon	Ecovan-Centro di raccolta
Tubi fluorescenti	Ecovan-Centro di raccolta
Tubi in gomma	Centro di raccolta
V	
Valigia	Centro di raccolta
Vasche da bagno	Centro di raccolta
Vaschette alimenti con residui di cibo	Residuo secco
Vaschette in alluminio	Plastica e metallo
Vaschette in polistirolo	Plastica e metallo
Vaschette per il gelato (polistirolo)	Plastica e metallo
Vasetti di vetro	Vetro
Vasetti di yogurt	Plastica e metallo
Vasetti e altri imballaggi in vetro	Vetro
Vasi in plastica per fiori acquistati con il prodotto	Plastica e metallo
Vasi in terracotta	Centro di raccolta
Veneziane (di varie dimensioni)	Ritiro ingombranti-Centro di raccolta

Ventilatore	Centro di raccolta
Verdura	Organico
Vernici	Ecovan-Centro di raccolta
Vestiti se in buono stato	Centro di raccolta- Contenitori associazioni umanitarie
Vetri rotti	Vetro
Vetro bottiglie	Vetro
Vetro in lastre	Centro di raccolta
Vetro opale (boccette di profumo)	Vetro
Vetro retinato	Residuo secco
Vetro vasetti	Vetro
Videocamera	Ecovan-Centro di raccolta
Videocassette e relative custodie plastica	Residuo secco
Videoregistratore	Ecovan-Centro di raccolta
Vimini	Centro di raccolta
Volantini non plastificati	Carta e cartone
Voliera	Ritiro ingombranti-Centro di raccolta
W	
Wc	Centro di raccolta
Z	
Zaini se in buono stato	Centro di raccolta- Contenitori associazioni umanitarie
Zanzariera	Centro di raccolta
Zerbino	Centro di raccolta
Zoccolini	Centro di raccolta- Contenitori associazioni umanitarie

Ricordati che....

RIFIUTI ORGANICI

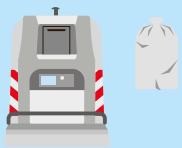

RESIDUO SECCO

CARTA E CARTONE

PLASTICA E METALLO

VETRO

Centro di Raccolta di Poggiolino, a Rapallo in via Savagna 6/D
Orari di apertura
dal lunedì a domenica, dalle 10.00 alle 12.30 e dalle 15.00 alle 19.00

Questa guida contiene indicazioni utili per **trattare e conferire correttamente i rifiuti**

in caso di dubbi e per maggiori informazioni

Numero Verde
800-437678

www.apricaspa.it

scarica PULIamo, l'app che ti aiuta a separare in modo corretto i rifiuti e tenere pulita la città

PULI amo a2a

Versione Marzo 2020

Aprica SpA
Via San Pietro, 103
16035 - Rapallo

seguici su